



Faculdade de Engenharia
Depto. de Engenharia Mecânica
Programa de Pós-Graduação em
Engenharia Mecânica

Mini-Curso de Introdução a Processamento Digital de Imagem

Carga Horária: 15 horas

Curso Gratuito mediante
inscrição prévia pelo e-mail:
rochapimenta@gmail.com
Vagas Limitadas.

Destinado a alunos e
profissionais da área de
Engenharia de Materiais,
possuindo como principal
ênfase a caracterização
microestrutural.

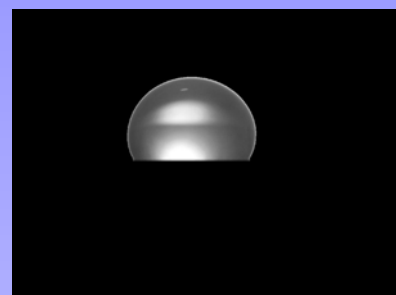
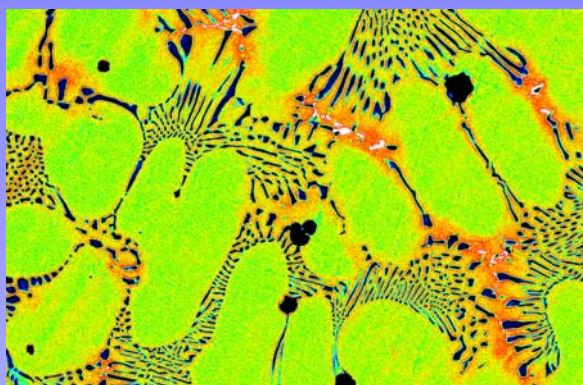

Será utilizado o programa
ImLab, disponível
gratuitamente na Internet.

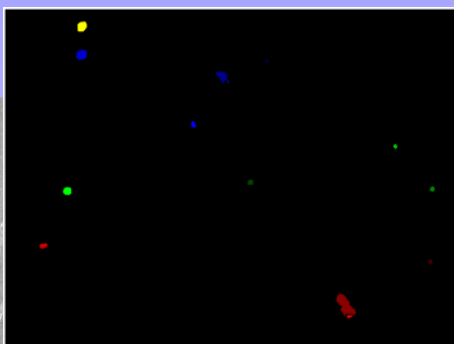
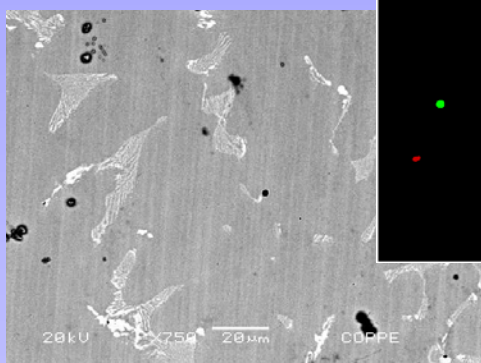

Ministrado pelo aluno de mestrado da UERJ e prof
do IFRJ André Rocha Pimenta.

Supervisão: Prof. Marilia Garcia Diniz – PPG-EM.

Datas: 23/10, 30/10, 6/11, 13/11 de 2009.

Horário: 09:30 as 12:00

Local: Sala de Pós-Graduação em Engenharia
Mecânica da UERJ.

Endereço: Rua Fonseca Teles, nº 121, prédio
anexo da Engenharia, 2º Andar, Maracanã,
Rio de Janeiro.

Tel.: (21) 2332-4733 Ramal: 202

Conteúdo:

- Introdução a imagem digital
- Pré-processamento
- Segmentação
- Pós-processamento
- Extração de Atributos